



Bilder der Migration und Bildung des Bürgers

Innsbruck

21.11.2011



Normative Grundlagen



Gestaltungsprinzipien moderner Gesellschaften

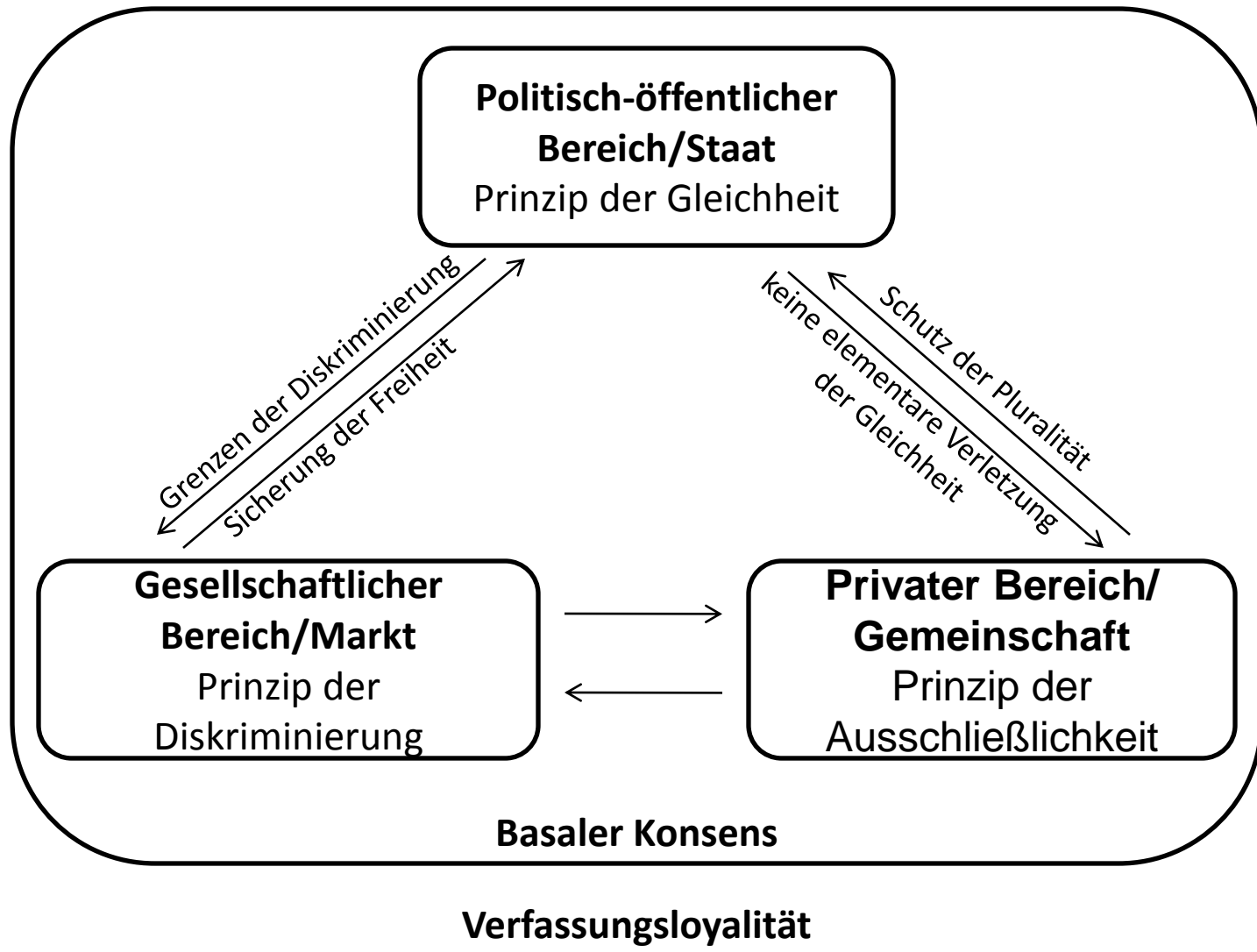

Einschränkungen für Migranten

- 1. Keine Gleichheit für Ausländer, relativierte Zugehörigkeit für Eingebürgerte
- 2. Soziale Beziehungen in der „community“ und „ethnischen Ökonomie“ sind „integrationsfeindlich“
- 3. Muttersprache in der Gemeinschaft (Familie, Schulhof) ist verdächtig



Theoretische Grundlagen

1 Strukturierende und strukturierte Wahrnehmung

2 Vorausurteile/Typisierungen als verfestigte Erwartungen

3 Soziale Vorurteile

4 Ethnozentrismus

Volk – Nation – Staat - Kultur

5 Rassismus Fremdenfeindlichkeit Ausländerfeindschaft

6 Ausbeutung Unterwerfung Gewalt Genozid



Gruppenbezogene Menschenfeindlichkeit – Was ist das?

„Das Forschungsprojekt geht der Frage nach, wie Menschen unterschiedlicher sozialer, religiöser und ethnischer Herkunft sowie mit verschiedenen Lebensstilen in dieser Gesellschaft von der Mehrheit wahrgenommen werden und mit feindseligen Mentalitäten konfrontiert sind. Im Mittelpunkt steht also das, was wir die Gruppenbezogene Menschenfeindlichkeit nennen. Das besondere Kennzeichen dieses Konzepts ist seine Spannweite. Dabei wird die Gleichwertigkeit und Unversehrtheit von spezifischen Gruppen dieser Gesellschaft in Frage gestellt; der gemeinsame Kern des Syndroms ist somit die Ideologie der Ungleichwertigkeit.“ (Wilhelm Heitmeyer)

Elemente des Syndroms *Gruppenbezogene Menschenfeindlichkeit*

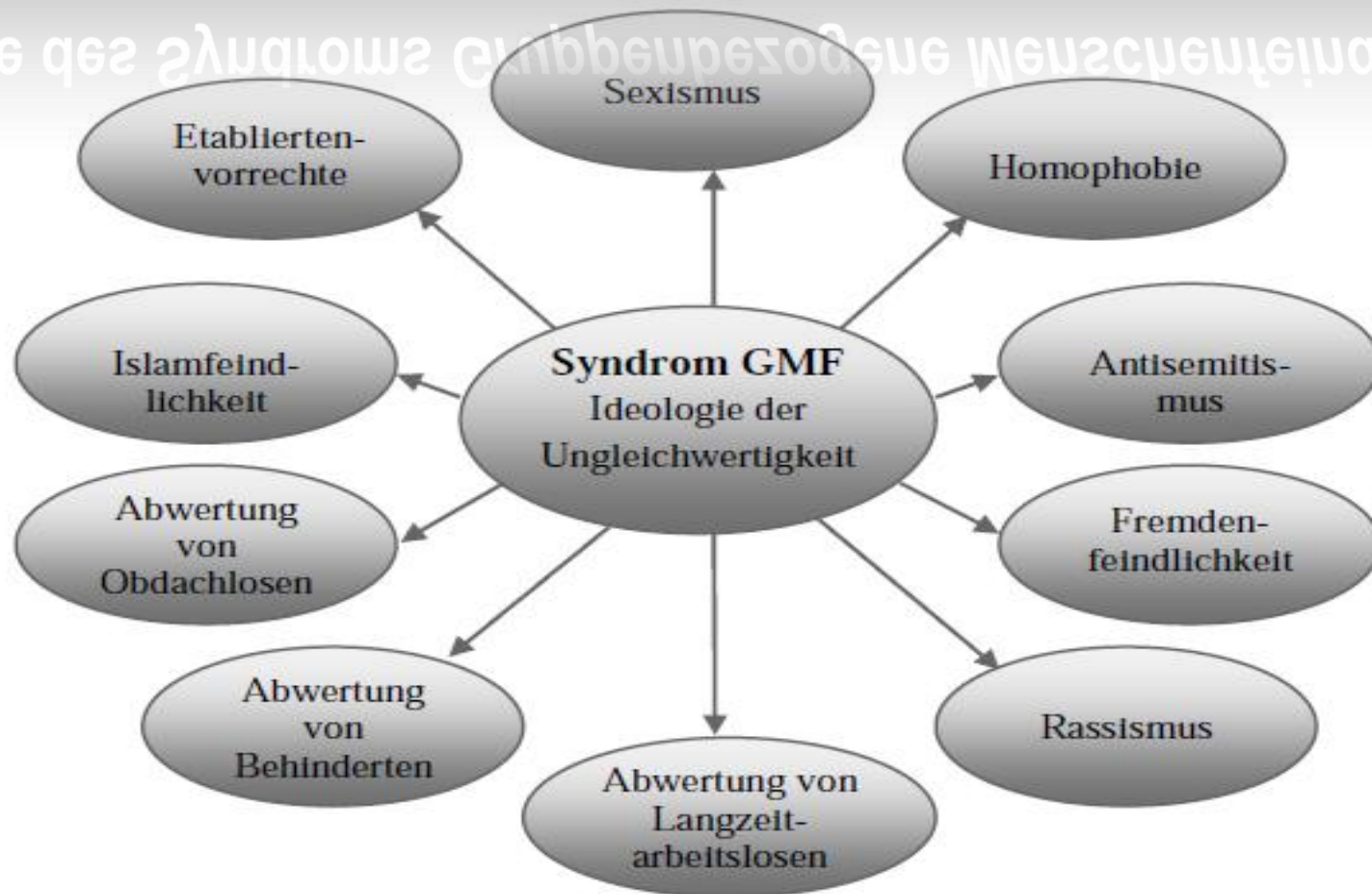



Verstärkung und Stabilisierung durch Bilder der Migration



Kultur = Folklore



Abbildung 31: Die ausländischen Mitbürger



Quelle: Politik und Zeitgeschichte. Beilage zu Das Parlament, 19.10. 2001 (B43/2001), S. 46



Natur = Welle und Flut



Abbildung 20: Zuwanderer-Wellen

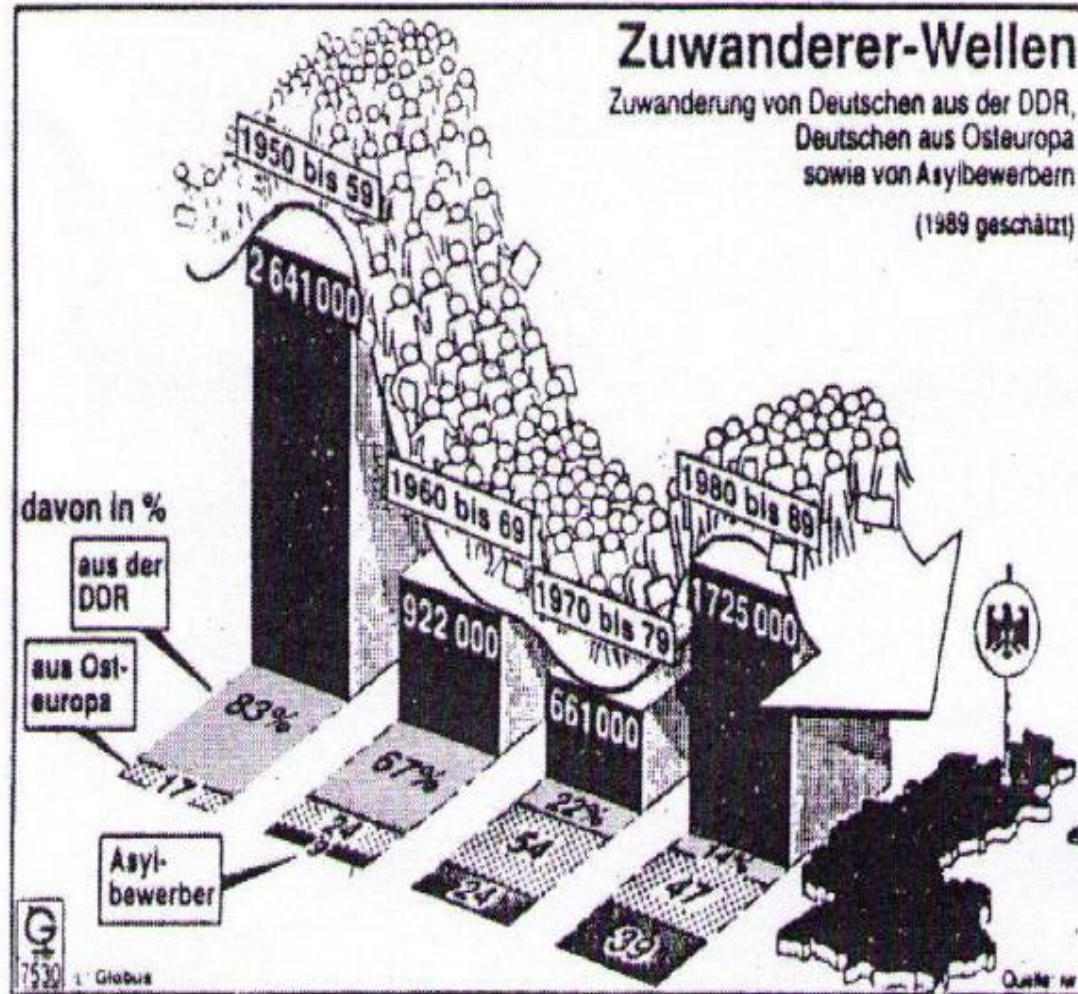

Quelle: Der Spiegel 1991, Nr. 37



Riesige Einwanderungswelle rollt auf Deutschland zu

Nach EU-Erweiterung bis zu sechs Millionen Zuwanderer aus Osteuropa



Das Imperium schlägt zurück

Bund und Länder einig

Ausländerzustrom soll gedrosselt werden

**Ministerpräsidenten beim Kanzler: Plädoyer für
begrenzteren Familiennachzug / Steuerfragen vertagt**

Eigener Bericht und Nachrichtendienste

06.03.1982



Die Schlacht beginnt

Andrang der Asylanten

In Westeuropa Asyl Suchende 1989 in 1000







Die Bedrohung ist unerträglich



Ausländer morden in Deutschland

Nicht einmal Gefängnis für die Täter!

Deutsche

R 2295 C

Seite 13

National*Zeitung

Nr. 40 / 41. Jahrgang
27. September 1991 • 1,80 DM / 12,- D₅ **freiheitlich ■ unabhängig ■ überparteilich** D5Z-Verlag - D-8000 München 60

Abst. 3,50 EG £ / Arg. 1,- US-\$ / Austr. 1,50 \$ A / Belg. 40 br / Dän. 10 dr / Finn. 5,- Fmk / Griech. 150 Dr. / Holl. 2,50 H / Ital. 1000 Lit. / Kan. 1,40 \$ / Port. 200 Esc. / Span. 180 Ptas / Kanada 180 Pts / Südaf. 3,- R / Tsche. 1800 TL / USA 1,20 \$

Denkmal für Massenmörder

Ehrung für Massaker an Deutschen

Gewalt gegen Ausländer:

Die wahren Schuldigen

Deutsche

R 2295 C

Seite 3

National*Zeitung

Nr. 42 / 41. Jahrgang
11. Oktober 1991 • 1,80 DM / 12,- D₅ **freiheitlich ■ unabhängig ■ überparteilich** D5Z-Verlag - D-8000 München 60

Abst. 3,50 EG £ / Arg. 1,- US-\$ / Austr. 1,50 \$ A / Belg. 40 br / Dän. 10 dr / Finn. 5,- Fmk / Griech. 150 Dr. / Holl. 2,50 H / Ital. 1000 Lit. / Kan. 1,40 \$ / Port. 200 Esc. / Span. 180 Ptas / Kanada 180 Pts / Südaf. 3,- R / Tsche. 1800 TL / USA 1,20 \$

DVU: Gefahr oder Segen?

Terror gegen DVU - Konsequenzen der Bremen-Wahl

Kommen Millionen Zigeuner?

Zigeunerkönig plant Invasion

Deutsche

R 2295 C

Seite 3

National*Zeitung

Nr. 41 / 42. Jahrgang
2. Oktober 1992 • 1,80 DM / 12,- D₅ **freiheitlich ■ unabhängig ■ überparteilich** D5Z-Verlag - D-8000 München 60

Abst. 3,50 EG £ / Arg. 1,- US-\$ / Austr. 1,50 \$ A / Belg. 40 br / Dän. 10 dr / Finn. 5,- Fmk / Griech. 150 Dr. / Holl. 2,50 H / Ital. 1000 Lit. / Kan. 1,40 \$ / Port. 200 Esc. / Span. 180 Ptas / Kanada 180 Pts / Südaf. 3,- R / Tsche. 1800 TL / USA 1,20 \$

Mafia-Terror in Deutschland

Zigeunerkönig will Deutschland erpressen | **Ausländerkriminalität im Vormarsch**



DER SPIEGEL

Nr. 16/14.4.97 · 5,00 DM



Ausländer
und Deutsche:

Gefährlich fremd

Das Scheitern
der multi-
kulturellen
Gesellschaft



MYKONOS-AFFARE
Das Urteil gegen
die Mullahs

Berlins „Türken-Erlaß“

Ausländer-Zuzug – eine Zeitbombe

01.12.1981

THE OTHER ISLAMIC BOMB





Der Islam als paradigmatisches Feindbild

Nr. 3/40. Jahr

19. Januar 1992

DM 1,00

L 5132 C

die

neue bildpost

Osterreich 8 Schilling / Italien 800 Lire
Schweiz 90 Rappen / Belgien 21 Franc

SONNTAGSZEITUNG FÜR CHRISTEN IM ALLTAG

Vom Atlas bis zum Indus

Der Islam greift an!



100% BILD, 58 Jahre, 1946 bis heute



stern



Islam

Warum wollen sie uns töten
Die Geschichte des Islams

Briefe werden billiger
Die Deutsche Post
betont Konkurrenz

Durst auf Öko-Limo
Die Erfolgsgeschichte
von Biotrade

Unesco-Lady
Ute Ohoven
Wirren bei
der Spenden-Queen

Sudoku-
Extra
Für Kinder und
Erwachsene



DER SPIEGEL

Nr. 13/26.3.07
Deutschland: 3,50 €



PREISE
IM VERBUND

Legen Sie 1,20 €
Zusatz bei

Nachgeliefert werden für 1,00 €
Buchen, Ausgabe 1,10 €
Buche 0,90 €

Abgabezeitpunkt
Sonntag 2,30 € - 14,47 €
Sonntag 1,50 €

Abgabezeitpunkt
Samstag 2,30 € - 14,47 €
Samstag 1,50 €

Abgabezeitpunkt
Freitag 1,50 € - 14,47 €
Freitag 1,50 €

Abgabezeitpunkt
Donnerstag 1,50 € - 14,47 €
Donnerstag 1,50 €

Abgabezeitpunkt
Mittwoch 1,50 € - 14,47 €
Mittwoch 1,50 €



Mekka Deutschland

Die stille Islamisierung

www.spiegel.de

DER SPIEGEL Nr. 2 / 7.1.08
 Deutschland: 3,50 €
 4 190700 703502 02

Die Migration der Gewalt

Junge Männer: Die gefährlichste Spezies der Welt

Österreich € 3,80
 Schweiz dt. 6,50

www.spiegel.de

DER SPIEGEL Nr. 52 / 22.12.07
 Deutschland: 3,50 €
 4 190700 703502 52

DER KORAN
 DAS MÄCHTIGSTE BUCH DER WELT

Österreich € 3,80
 Schweiz dt. 6,50

www.spiegel.de

Islamophobie

- Negativ-abwertende bis aggressiv-feindliche Einstellung
- Teil einer Gruppenbezogenen Menschenfeindlichkeit
- Ersatz für den Anti-Kommunismus
- Identitätsstiftendes Feindbild
- Christliches Abendland: Juden- und Moslemvertreibung in Spanien
- Reaktion auf Welt-Konfliktlinie, „Islam“ als antikoloniale Ideologie
- 11.09.2001



Traditionen des Feindbildes



DEUTSCHE!
SCHÜTZT DIE GRENZEN
EURES VATERLANDES
GEGEN RUSSISCHE BOLSCHEWISTEN!

BEDINGUNGEN:

Mobile Löhnung 5 M. tägl. Zulage, außerdem nach Überschreiten der Reichsgrenze 4 M. tägl. Zulage, Familienunterstützung, freie Verpflegung, Bekleidung und Unterkunft. Uniformen sind mitzubringen. Es werden nur ordnungsliebende und pflichttreue Soldaten aller Waffengattungen angenommen.

SOFORTIGE MELDUNG: ANWERBESTELLE BALTENLAND
ZWEIGSTELLE KARLSRUHE: FRÜHERE MILITARWACHE AM KARLSTOR
FREIBURG: KARLSKASERNE Z Nr. 142 :: HEIDELBERG: STURMBATAILLON OBER-OST



Wenn wir wissen, wer unser Feind ist, dann
wissen wir, wer wir sind.

(S. Huntington)



Junge Männer auf Feindfahrt

Die Debatte über ausländische Jugendkriminalität muss geführt werden – jetzt. Es besteht die Gefahr, dass aus den Gewalttaten eine Ideologie erwächst.

„Das Redeverbot, wonach über ausländische Jugendkriminalität oder solche mit Migrantenhintergrund nur im Zusammenhang mit Jugendkriminalität im Allgemeinen zu sprechen sei, ist Geschichte. Das hat nichts mit rechtsradikalen oder ausländerfeindlichen Tendenzen der Gesellschaft zu tun, sondern mit den Tätern selbst. Sie verrichten ihre Taten nämlich nicht mehr stumm. Sie reden dabei. Uns war historisch unbekannt, dass eine Mehrheit zum rassistischen Hassobjekt einer Minderheit werden kann. Aber es gibt starke Signale dafür.“



JOHANNES GUTENBERG
UNIVERSITÄT MAINZ



Bilder der Migration: Bedrohung



Bildung des Bürgers Befreiung des Selbst



Bedingungen der Menschenfeindlichkeit

Unterscheidung von rechtsextremer Einstellung und rechtsextremem Verhalten

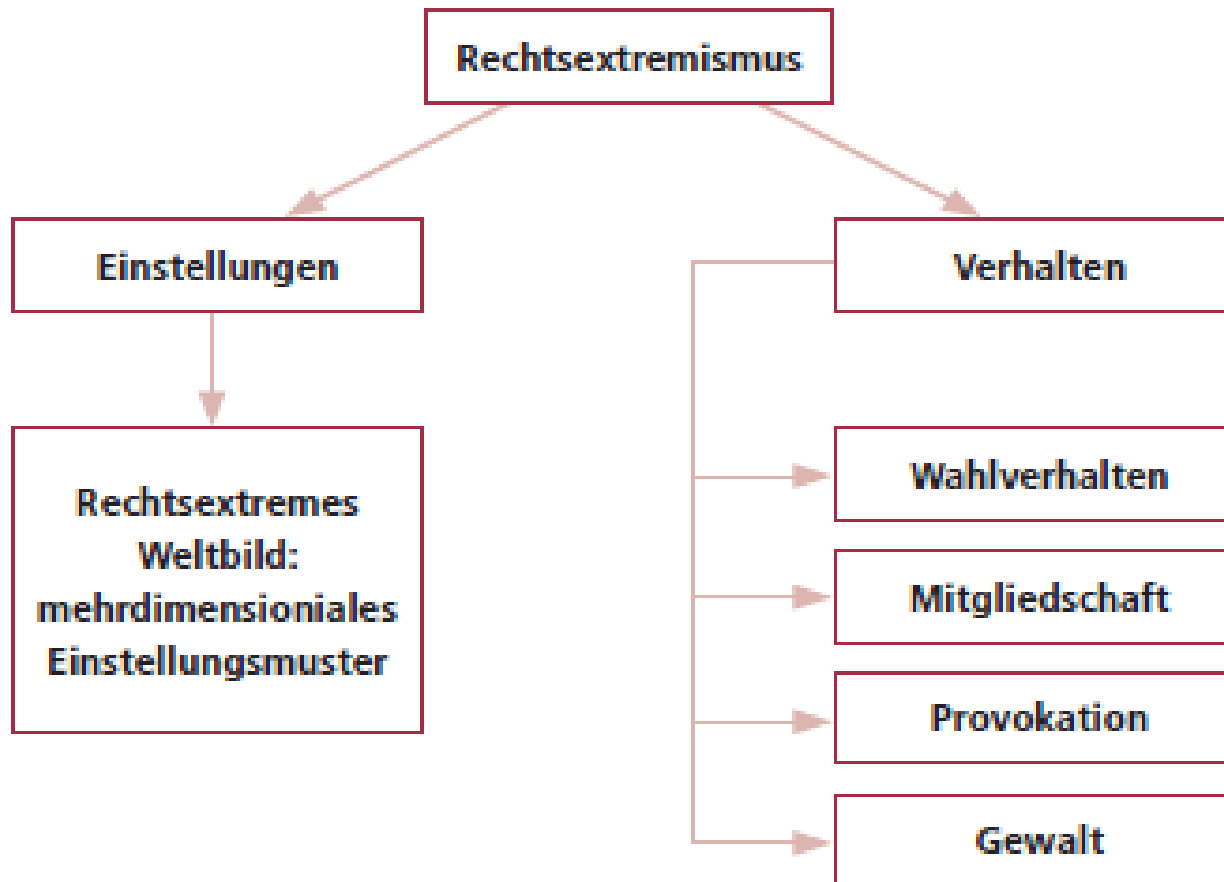

Autoritäre Orientierung

Autoritäre Orientierung

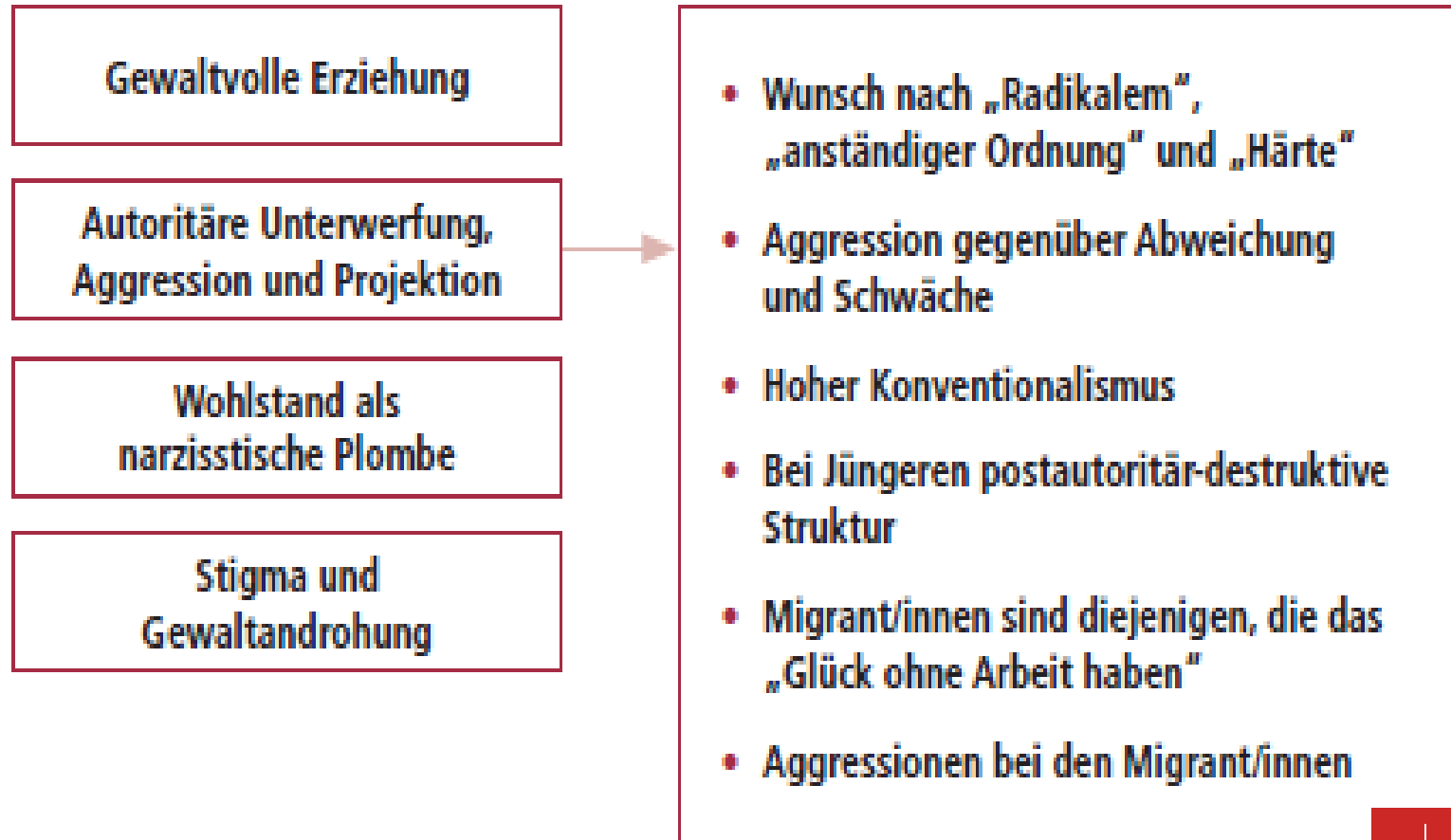

Zustimmung zu den Aussagen der Dimension

„Ausländerfeindlichkeit“ (in Prozent)

„Ausländerfeindlichkeit“ (in Prozent)

Zustimmung zu den Aussagen der Dimension

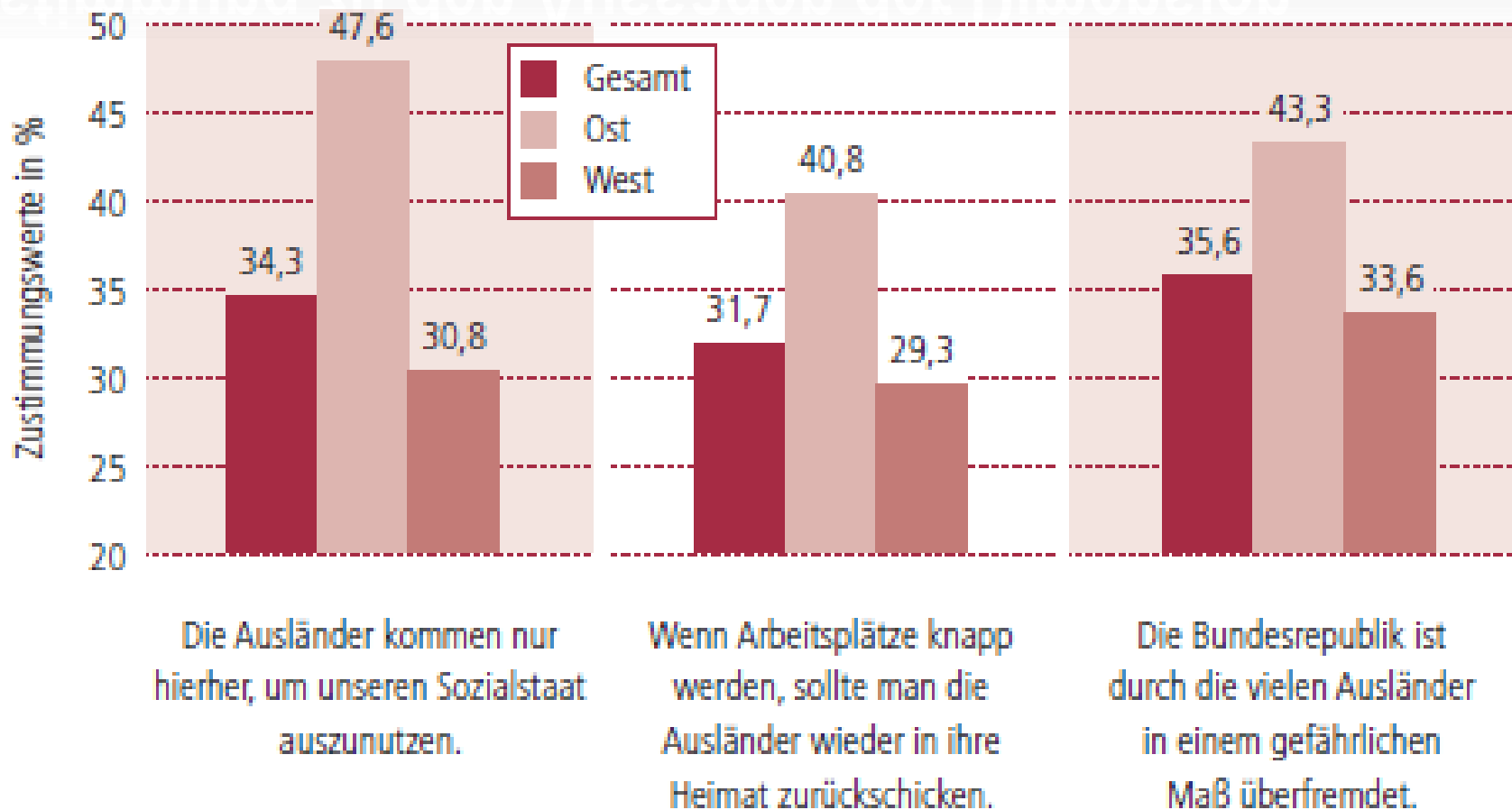

Geschlossenes rechtsextremes Weltbild und Islamfeindlichkeit (Angaben in Prozent)

Islamfeindlichkeit (Angaben in Prozent)

Zustimmung bei Befragten

die rechtsextremen Aussagen
überwiegend ablehnend
gegenüberstehen

mit geschlossenem
rechtsextremem Weltbild

Ich kann es gut verstehen,
dass manchen Leuten Araber
unangenehm sind.

53,7

73,8

Für Muslime in Deutschland sollte
die Religionsausübung erheblich
eingeschränkt werden.

55,5

89,5



Extremismus aus der Mitte der Gesellschaft

Rechtsextremismus und Einkommensgruppen in Westdeutschland 2002-2010

Westdeutschland 2002-2010

Zustimmung im Rechtsextremismusfragebogen – West
Mittelwert je Gruppe (min. Wert 18 „lehne alle Aussagen voll und ganz ab“, max. Wert 90 „stimme allen Aussagen voll und zu“)

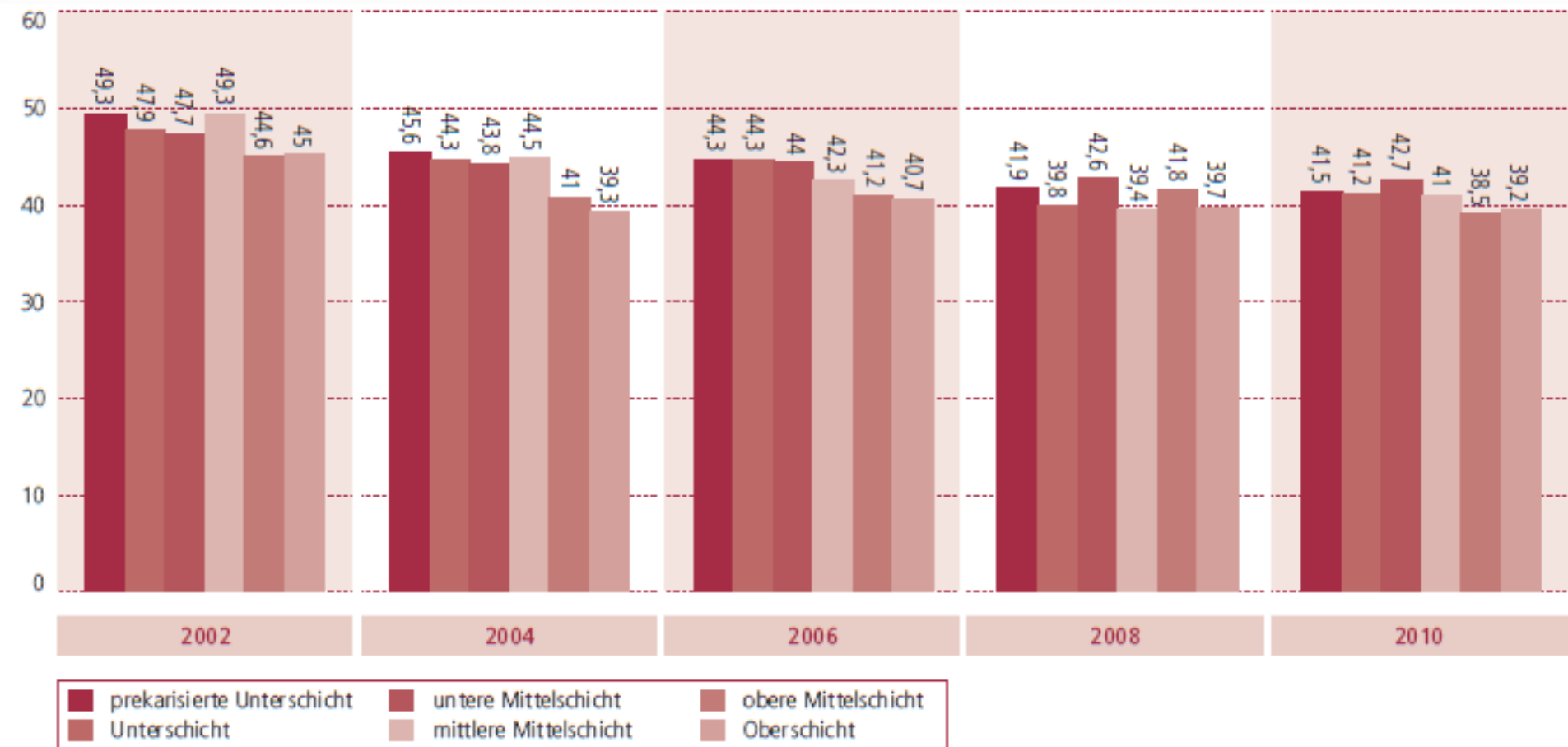

Quelle: FES 2010, S. 112

Abwertung von Langzeitarbeitslosen in verschiedenen Einkommensgruppen (in Prozent)

Einkommensgruppen (in Prozent)

Abwertung von Langzeitarbeitslosen in verschiedenen Einkommensgruppen (in Prozent)

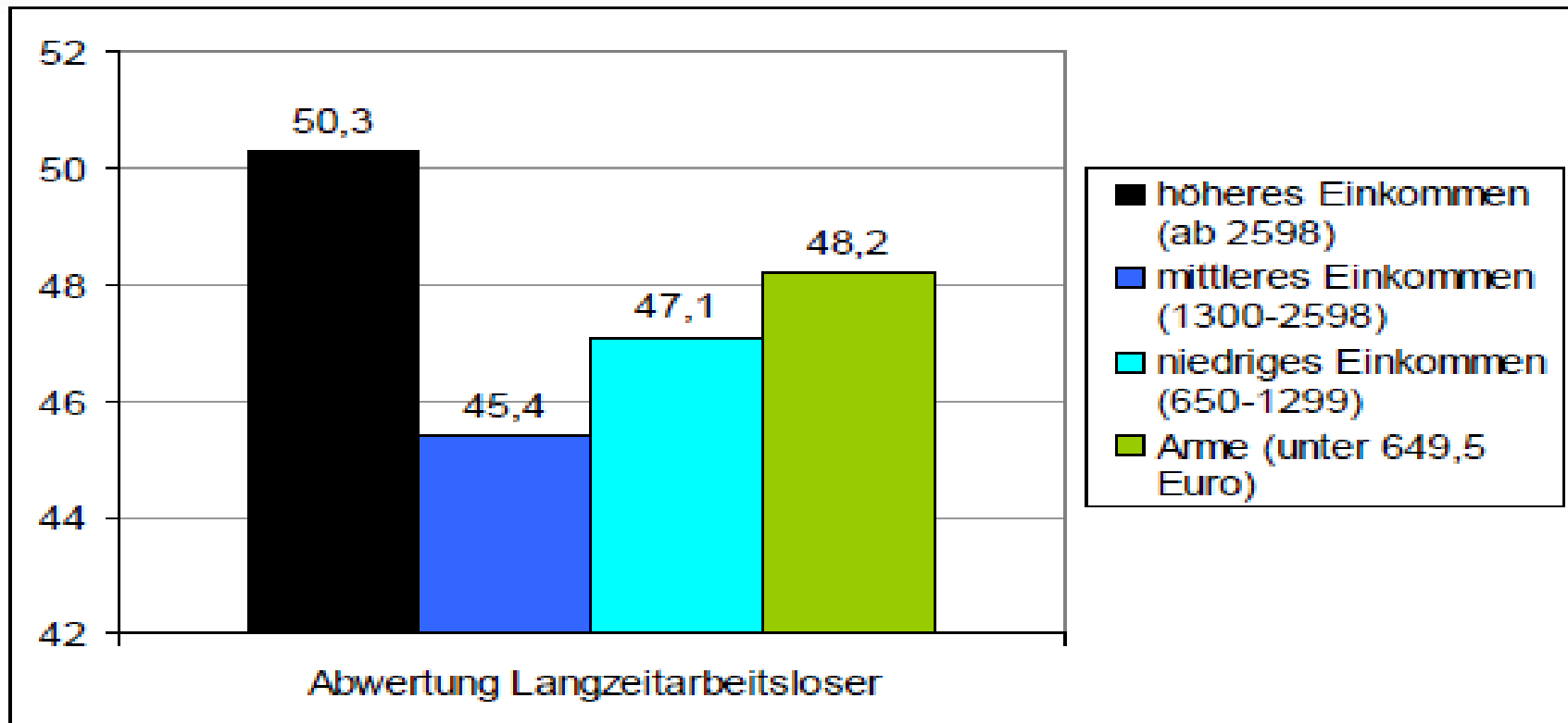

Quelle: IKG 2010, S. 4.

Signifikanter Anstieg von 2009 auf 2010: GMF bei Einkommensstarken

EINKOMMENSSTARKEN

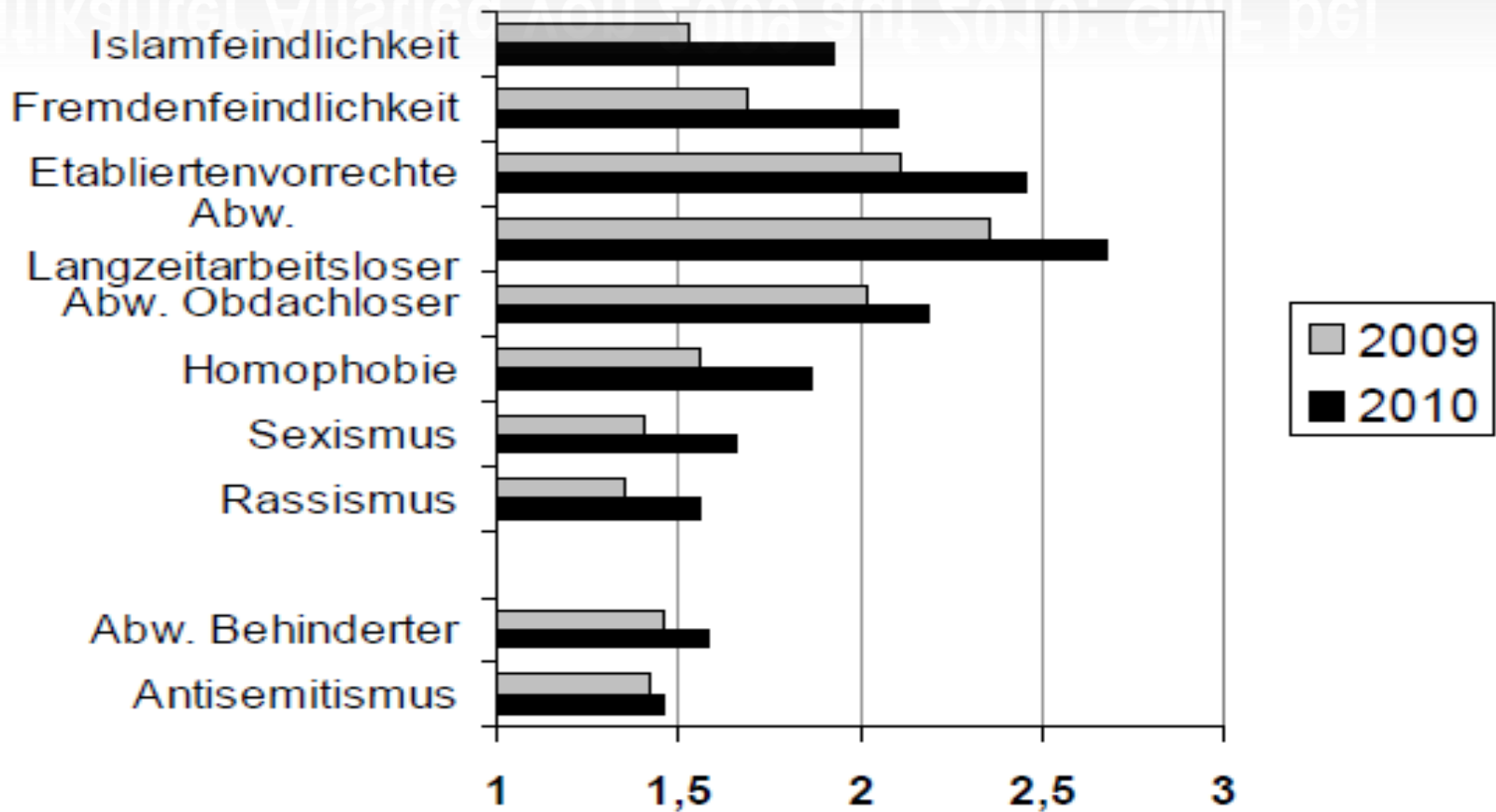

Quelle: IKG 2010, S. 9.

Rechtspopulistische Einstellungen nach Bedrohung

Rechtspopulistische Einstellungen nach Bedrohung

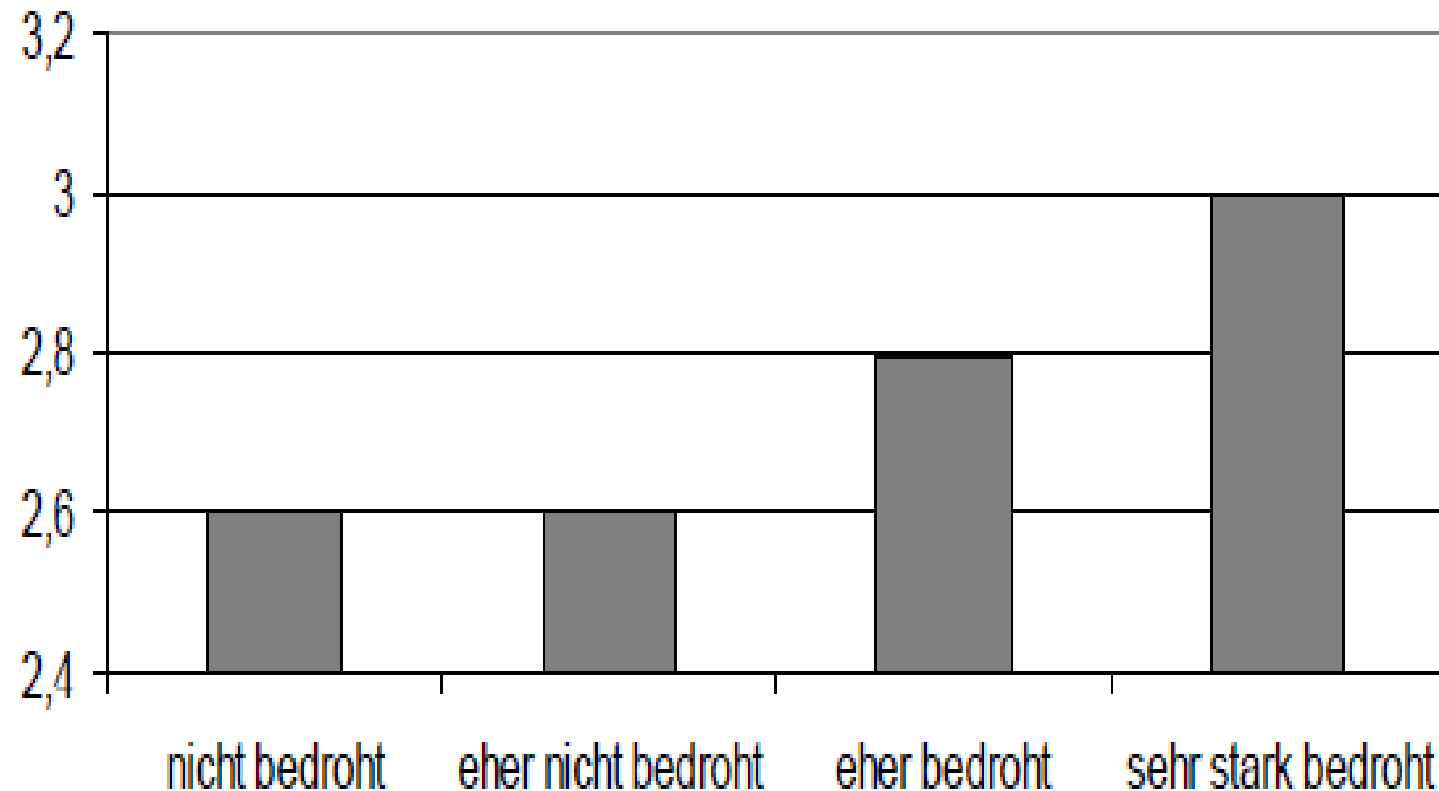

Quelle: IKG 2010, S. 13.



Bildung des Bürgers



Individuelle Selbstreflexion
Gruppenbezogene Erfahrung
Öffentlicher Diskurs



Pat Parker

1. Vergiss, dass ich schwarz bin
2. Vergiss nie, dass ich schwarz bin

„Für die Weiße, die wissen möchte, wie sie
meine Freundin sein kann.“



Vielen Dank für Ihre
Aufmerksamkeit